



Comisión Federal de Electricidad®

Comisión Federal de Electricidad
Av. Paseo de la Reforma 164, Col. Juárez,
Alcaldía: Cuauhtémoc, Código Postal: 06600,
Ciudad de México. RFC: CFE370814Q10

VARGAS CARRASCO JUAN JOSE

PASEO ORQUIDEAS 6
AV DE LAS FLORES
LOMAS ANGELOPOLIS 07FC,P.72830
SN ANDRES CHOLULA,PUE.

NO. DE SERVICIO: FOTOVOLTAICO 257050409334

RMU: 72830 05-04-28 XAXX-010101 001 CFE

CUENTA: 26DV07C052640130

LÍMITE DE PAGO: 03 ENE 26

CORTE A PARTIR: 04 ENE 26

TARIFA: 01 NO. MEDIDOR: RMV198

MULTIPLICADOR: 1
NO HILOS: 2

PERIODO FACTURADO: 16 OCT 25-17 DIC 25

TOTAL A PAGAR:

\$35

(TREINTA Y CINCO PESOS M.N.)



Concepto	Lectura actual		Lectura anterior		Total periodo	Precio (MXN)	Subtotal (MXN)
	Medida <input checked="" type="checkbox"/>	Estimada <input type="checkbox"/>	Medida <input checked="" type="checkbox"/>	Estimada <input type="checkbox"/>			
Energía (kWh)	2,080		1,437		643		
Basico	2,309		1,452		850	1.103	0.00



Este gráfico refleja tu nivel de consumo. A menor uso, mayor apoyo.

Subtotal

Concepto	Costos de la energía en el Mercado Eléctrico Mayorista			
	\$	\$/kW	\$/kWh	Importe (MXN)
Suministro	0.00	0.00	0.00	0.00
Distribución	0.00	0.00	0.00	0.00
Transmisión	0.00	0.00	0.00	0.00
CENACE	0.00	0.00	0.00	0.00
Energía	0.00	0.00	0.00	0.00
Capacidad	0.00	0.00	0.00	0.00
SCnMEM(1)	0.00	0.00	0.00	0.00

Concepto	Desglose del importe a pagar	
	Importe (MXN)	
Energía	55.15	
IVA 16%	8.82	
Fac. del Periodo	63.97	
DAP((2))	3.58	
Credito Aplic. Fac.((3))	-33.00	
Adeudo Anterior	67.54	
Su Pago	-67.00	
Total	35.09	

Fecha, hora y lugar de impresion: 21/01/2026 15:29:32hrs17 Norte2001Col. Lazaro CardenasPueblaPueblaPueblaMexicoCP 72080

(1) SCnMEM: Costos relacionados con los servicios del Mercado. (2) DAP: Derecho al Alumbrado Público. (3) Cargos o créditos: Diversos conceptos que se pueden incluir en el aviso recibo relacionados con el suministro.



72830 05-04-28 XAXX-010101 001 CFE
01 257050409334 260103 000000035 1

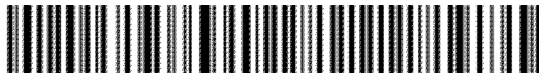

26DV07C052640130Repartir

-1-



\$35

(TREINTA Y CINCO PESOS M.N.)

CONSUMO HISTÓRICO

Período	kWh	Importe	Pagos	Pendientes de Pago
del 15 AGO 25 al 16 OCT 25	46	\$67.00	\$67.00	
del 17 JUN 25 al 15 AGO 25	13	\$67.00	\$67.00	
del 16 ABR 25 al 17 JUN 25	329	\$1,169.00	\$1,169.00	
del 17 FEB 25 al 16 ABR 25	558	\$1,693.00	\$1,693.00	
del 17 DIC 24 al 17 FEB 25	512	\$1,474.00	\$1,474.00	
del 17 OCT 24 al 17 DIC 24	481	\$1,321.00	\$1,321.00	
del 16 AGO 24 al 17 OCT 24	509	\$1,440.00	\$1,440.00	
del 17 JUN 24 al 16 AGO 24	504	\$1,407.00	\$1,407.00	
del 16 ABR 24 al 17 JUN 24	659	\$2,094.00	\$2,094.00	
del 15 FEB 24 al 16 ABR 24	559	\$1,632.00	\$1,632.00	
del 18 DIC 23 al 15 FEB 24	846	\$3,036.00	\$3,036.00	

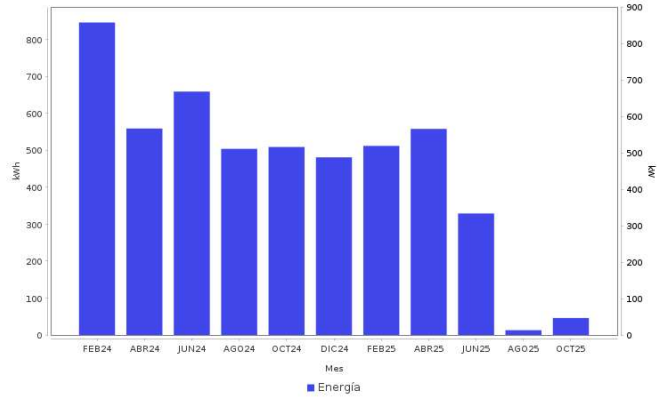

AHORRO DE ENERGÍA INSTALACIÓN ELÉCTRICA

- Si los interruptores de seguridad están desgastados, reemplázalos;
- si los cables de la **caja de fusibles se calientan**, es necesario cambiarlos por otros del calibre adecuado.



Datos Fiscales del Receptor Cadena Original Este documento es una representación impresa de un CFDI PPD
 RFC: Razon Social: Régimen Fiscal: 000 Uso CFDI: CP: 00000 AC Folio: 001261589115 Folio Fiscal: N, Certificado del SAT: No, certificado del CSD: Fecha y hora de certificación: Unidad de medida: kWh

Instancias y recursos a disposición de los usuarios para atender quejas:



¡AVISO IMPORTANTE!

*Tu comprobante fiscal es emitido por Comisión Federal de Electricidad con el RFC CFE 370814Q10.
 No desperdices energía eléctrica, cuida el medio ambiente. Nuestro compromiso es seguir conectados contigo.
 Corte a partir del 04 ENE 26.
 Su medidor no registro consumo en este bimestre.
 Le invitamos a que se registre en nuestro portal y disfrute de la comodidad de nuestros servicios en línea.*

Conoce los servicios de los diferentes suministradores: <http://usuariocalificado.cre.gob.mx/UsuarioCalificado/ListadoSuministrador>

TAMBIÉN PUEDES PAGAR TU RECIBO EN:



Banco del Bienestar, Bancomar, Inbursa, Santander, Banamex, Banjercto, Scotiabank, HSBC, CIBanco, Afirm, Multiva, Banco del Bajío, Banco Azteca, BanCoppel.
 Son más de 100,000 establecimientos autorizados, consulta el portal cfe.mx en la sección medios de pago.