



Comisión Federal de Electricidad®

Comisión Federal de Electricidad  
Av. Paseo de la Reforma 164, Col. Juárez,  
Alcaldía: Cuauhtémoc, Código Postal: 06600,  
Ciudad de México. RFC: CFE370814Q10

**SALAS GALINDO JOSE JORGE**

12 PTE 1916 CP.72090  
19 NORTE  
GARCIA D JESUS X TAM07GC.P.72090  
PUEBLA,PUE.

**NO. DE SERVICIO:**221090800406

**RMU:**72090 09-08-06 XAXX-010101 002 CFE

**CUENTA:**24DV07B012425490

**LÍMITE DE PAGO:**05 MAR 26

**CORTE A PARTIR:**06 MAR 26

**TARIFA:**01 **NO. MEDIDOR:**TNN865

**MULTIPLICADOR:**1  
**NO HILOS:**1

**PERIODO FACTURADO:**16 DIC 25-16 FEB 26

TOTAL A PAGAR:

**\$154**

(CIENTO CINCUENTA Y CUATRO PESOS M.N.)



Concepto	Lectura actual		Lectura anterior		Total periodo	Precio (MXN)	Subtotal (MXN)
	Medida <input checked="" type="checkbox"/> Estimada <input type="checkbox"/>	Medida <input checked="" type="checkbox"/> Estimada <input type="checkbox"/>	Medida <input checked="" type="checkbox"/> Estimada <input type="checkbox"/>	Medida <input checked="" type="checkbox"/> Estimada <input type="checkbox"/>			
<b>Energía (kWh)</b>	766		653		113		
Basico					113	1.110	125.43

Este gráfico refleja tu nivel de consumo. A menor uso, mayor apoyo.

**Subtotal**

Concepto	Costos de la energía en el Mercado Eléctrico Mayorista			
	\$	\$/kW	\$/kWh	Importe (MXN)
Suministro	67,08	0,00	0,00	67,08
Distribución	0,00	0,00	161,77	161,77
Transmisión	0,00	0,00	20,35	20,35
CENACE	0,00	0,00	0,86	0,86
Energía	0,00	0,00	88,03	88,03
Capacidad	0,00	0,00	56,27	56,27
SCnMEM(1)	0,00	0,00	0,78	0,78

**Apoyo Gubernamental 269.71**

Desglose del importe a pagar	
Concepto	Importe (MXN)
Energía	125,43
IVA 16%	20,07
Fac. del Periodo	145,50
DAP((2))	8,15
Adeudo Anterior	170,47
Su Pago	-170,00
<b>Total</b>	<b>154,12</b>

Fecha, hora y lugar de impresion:21/02/2026 14:02:42hrs11 Norte Y 10 PonienteCentroPueblaPueblaPueblaMexicoCP 72000

(1) SCnMEM: Costos relacionados con los servicios del Mercado. (2) DAP: Derecho al Alumbrado Público. (3) Cargos o créditos: Diversos conceptos que se pueden incluir en el aviso recibo relacionados con el suministro.



72090 09-08-06 XAXX-010101 002 CFE  
01 221090800406 260305 000000154 0



24DV07B012425490Repartir

-1-



**\$154**

(CIENTO CINCUENTA Y CUATRO PESOS M.N.)

## CONSUMO HISTÓRICO

Período	kWh	Importe	Pagos	Pendientes de Pago
del 15 OCT 25 al 16 DIC 25	126	\$170.00	\$170.00	
del 14 AGO 25 al 15 OCT 25	131	\$176.00	\$176.00	
del 14 JUN 25 al 14 AGO 25	110	\$146.00	\$146.00	
del 15 ABR 25 al 14 JUN 25	98	\$130.00	\$130.00	
del 14 FEB 25 al 15 ABR 25	123	\$161.00	\$161.00	
del 16 DIC 24 al 14 FEB 25	81	\$106.00	\$106.00	
del 16 OCT 24 al 16 DIC 24	80	\$103.00	\$103.00	
del 15 AGO 24 al 16 OCT 24	81	\$104.00	\$104.00	
del 14 JUN 24 al 15 AGO 24	73	\$93.00	\$93.00	
del 15 ABR 24 al 14 JUN 24	84	\$106.00	\$106.00	
del 14 FEB 24 al 15 ABR 24	81	\$102.00	\$102.00	

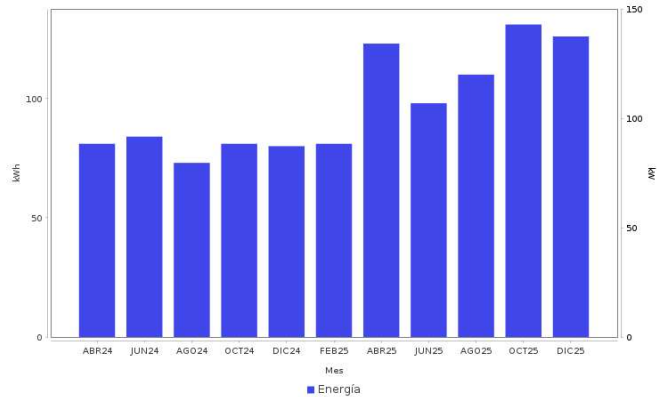

### AHORRO DE ENERGÍA INSTALACIÓN ELÉCTRICA

• Si los interruptores de seguridad están desgastados, reemplázalos; si los cables de la **caja de fusibles se calientan**, es necesario cambiarlos por otros del calibre adecuado.



**Datos Fiscales del Receptor Cadena Original Este documento es una representación impresa de un CFDI PPD**  
 RFC: RFC Razón Social: Régimen Fiscal: 000 Uso CFDI: CP: 00000 AC Folio: 001202067682 Folio Fiscal: N, Certificado del SAT: No, certificado del CSD: Fecha y hora de certificación: Unidad de medida: kWh

Instancias y recursos a disposición de los usuarios para atender quejas:



**¡AVISO IMPORTANTE!**

Clave de registro: CLV\_REG Cuota Energética: 5700 Consumida: 0  
 Tu comprobante fiscal es emitido por Comisión Federal de Electricidad con el RFC CFE 370814Q10.  
 Ilumina tu vida, tu trabajo y tu hogar con responsabilidad. ¡Utiliza la energía de manera eficiente!  
 Corte a partir del 06 MAR 26.  
 Su consumo de energía eléctrica está dentro del rango de consumo BÁSICO, que es menor a 150 kWh bimestrales.  
 Le invitamos a que se registre en nuestro portal y disfrute de la comodidad de nuestros servicios en línea.

Conoce los servicios de los diferentes suministradores: <http://usuariocalificado.cre.gob.mx/UsuarioCalificado/ListadoSuministrador>

TAMBIÉN PUEDES PAGAR TU RECIBO EN:



Banco del Bienestar, Bancomer, Inbursa, Santander, Banamex, Banjeroto, ScotiaBank, HSBC, CIBanco, Afirme, Multiva, Banco del Bajío, Banco Azteca, BanCoopel.  
 Son más de 100,000 establecimientos autorizados, consulta el portal [cfe.mx](http://cfe.mx) en la sección medios de pago.